

Základní umělecká škola Jana Hanuše
Dělnického cvičiště 1/1100B, Praha 6 – Břevnov



Jana Hanuše
Praha 6

ve spolupráci s Klubem přátel školy

Vás srdečně zve na

2. ABSOLVENTSKÝ KONCERT

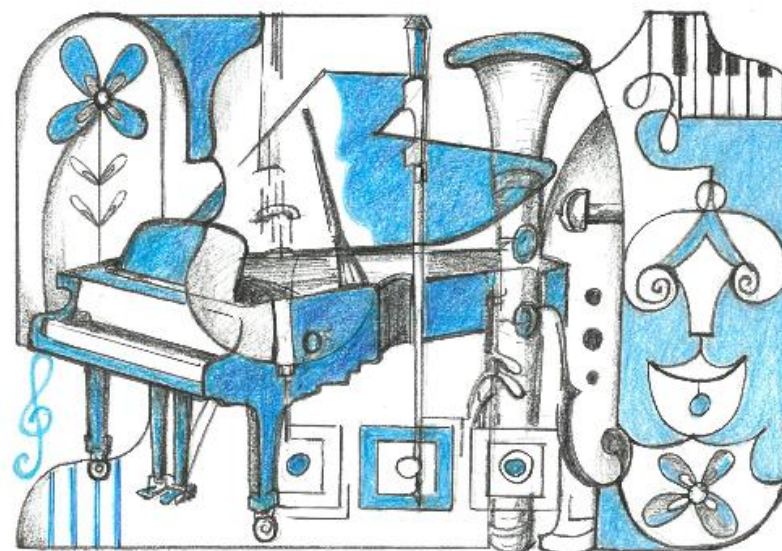

Čtvrtek 21. května 2026 v 18.30 hodin
koncertní sál Školy Jaroslava Ježka
Loretánská 19, Praha 1 – Hradčany

PROGRAM

- | | | | | | | | |
|----|-------------------------|--------------------------------|--|-----|---------------------|------------------------------------|---|
| 1. | P. I. Čajkovskij | Smutná píseň | Eliška Mikelová , housle | 7. | F. Liszt | Transcendentální etudy:
Paysage | Martin Vymazal , klavír |
| | | | | | S. Prokofjev | Ďábelská sugesce | |
| 2. | J. S. Bach | Preludium a fuga c moll | Maria Pavlyuk , klavír | 8. | V. Kněžek | Koncert B dur:
III. Rondo | Jiří Český , klarinet
Marie Lahodová , klarinet |
| 3. | P. Harris | Caramel Carousel | Dominik Kočemba , | 9. | J. S. Bach | Allemande E dur | |
| | G. Ph. Telemann | Affetuoso in g | Daniela Leiternannová j.h. ,
-zobc. flétny | | D. Scarlatti | Sonata h moll K. 27 | |
| | | | | | F. Chopin | Valčík cis moll, op. 64, č. 2 | Julie Weiss , klavír |
| 4. | B. Martinů | Dumka | | 10. | C. Aderley | Mercy, Mercy, Mercy | Martin Vymazal trio: |
| | D. Agay | Safari | Jan Balthasar Cebecauer , klavír | | H. Hancock | Chameleon | Martin Vymazal , klavír |
| | | | | | K. Dorham | Blue Bossa | Edward Asu , j. h. baskytara
Alex Baga j. h., bicí |
| 5. | A. Vivaldi | Koncert a moll:
III. Presto | Maya Černá , housle | | | | |
| 6. | J. Sibelius | Etuda op. 76, č. 2 | | | | | |
| | M. Balakirev | Mazurka | Ema Vlková , klavír | | | | |

Klavírní spolupráce:

A. Dvořáček – č. 1, 3, R. Wichterlová – č. 5, 8

Program připravili:

M. Bernášková – č. 3, D. Blažková – č. 2, A. Dvořáček – č. 6,
J. Macharáčková – č. 4, 7, 10, K. Pobořil – č. 10, D. Řáhová – č. 1, 5,
L. Říhová – č. 9, O. Zemanová – č. 8